

ぽけっとだより 2018年10月

(指定管理者：志木市社会福祉協議会)



自由に参加できる事業(日程はカレンダーを確認してください)

宗岡子育て支援センターは、就学前のお子さんと保護者が気軽に集まり、交流の輪を広げる場です。

利用時間/月～日曜日 9:00～17:00
変更日/22日(月) 15:00～17:00

月曜日	火曜日	水曜日	木曜日	金曜日	土曜日	日曜日
1 あそびの広場12:00-16:30 乳幼児応急手当締切 癒されタイム受付開始	2	3	4	5	6	7 あそびの広場12:00-13:00
午前 あそびの広場AM休み ベビーマッサージ10:30-11:30	かわいいおてて9:30-11:30		ハンドベル10:00-11:00 ミニ講座11:30-11:50		みんなのおてて9:30-12:00	
午後	かわいいおてて14:30-16:00				みんなのおてて12:00-16:00 おもちゃクニック13:30-15:00	
8 体育の日	9	10	11	12	13	14 あそびの広場お休み
午前			おおきくなったね10:00-11:00 おもしろタイム11:30-11:50		みんなのおてて9:30-12:00 PaPa'sよみきかせ11:40-11:50	乳幼児応急手当10:30-11:30
午後					みんなのおてて12:00-16:00	
15 親子リトミック受付開始	16	17	18	19 親子リトミック締切	20	21 あそびの広場12:00-13:00
午前 健康相談10:30-11:30	なかよしランド10:30-11:30	なかよしランド10:30-11:30 みんなであそぼ11:30-11:50	ハンドベル10:00-11:00	かわいいおてて9:30-11:30	みんなのおてて9:30-12:00	
午後	たんぼぼ広場14:00-15:00		ちゅうりっぷ広場14:00-15:00 まんま相談15:00-16:00	かわいいおてて14:30-16:00 おっぱい相談15:00-16:00	みんなのおてて12:00-16:00	
22 休館(9:00-15:00) あそびの広場15:00-16:30	23	24 癒されタイム締切	25	26	27	28 あそびの広場12:00-13:00
午前			おおきくなったね10:00-11:00 保健相談10:00-11:30 おはなしいっぱい11:30-11:50		みんなのおてて9:30-12:00 PaPa'sよみきかせ11:40-11:50	
午後					みんなのおてて12:00-16:00	
29 あそびの広場12:00-16:30	30	31	『あそびの広場』 月～土曜日/9:30～16:30 日曜日/12:00～13:00 ※自由に遊べる時間です。 ※事業の都合により時間変更等をする場合があります。			
午前 あそびの広場AM休み 親子リトミック10:30-11:30		癒されタイム10:30-11:30				
午後						



【あそびの広場】

かわいいおてて お誕生日の記念に手形か足形がとれる日
ミニミニ講座 育児やあそびに関する情報提供
今月は「絵かきうた」

ミニミニ誕生会 広場のみんなで祝うお誕生日会
おおきくなったね 身長・体重の計測

おもしろタイム ボランティアさんによる「紙芝居や折り紙」他
おはなしいっぱい ボランティアさんによる「わらべうたやよみきかせ」他
みんなのおてて 成長の記念に家族で手形がとれる日
※参加費 一家族50円(色紙代)



【対象別広場】

たんぼぼ広場(0歳児) ちゅうりっぷ広場(1歳児)
対象児と保護者が楽しむ自由あそびや、保護者同士の交流と情報交換

【専門相談】※都合により相談がお受けできない場合もあります。

健康相談(小児科専門医) 発育や発達に関すること
まんま相談(栄養士) 離乳食や偏食など食事に関すること
おっぱい相談(助産師) 授乳や卒乳など母乳に関すること
保健相談(保健師) 育児や健康に関すること

【おもちゃクリニック】

ボランティアの「おもちゃドクター」が修理します。
◆修理費は無料(部品は実費) ◆修理不能もあります

【PaPa's よみきかせ】お父さんによる読み聞かせ

10月13・27日(土) 11時40分～11時50分

【児童センター共催】※対象 未就学児と保護者

☆児セピクス「おばけのバケちゃま」
みんなで一緒に楽しい体操をしましょう
とき/学校休業日・休館日を除く

平日 11時35分～11時45分

☆みんなであそぼ テーマ「みんなでヨーイドン！」

10月17日(水) 親子で身体を動かす集団遊び

☆なかよしランド 第5回「ダンボールあそび」

10月16日(火)・17日(水) 10時30分～11時30分



親子講座【リトミック】

とき/10月29日(月) 10:30~11:30

内容/親子で体験するリトミック

対象/1歳児以上の歩行の可能な子と保護者

定員/10組(先着順)

場所/総合福祉センター4階 トレーニング室

申込み/10月15日(月)~19(金)

来所か電話で ※兄弟児保育は要相談

【おもちゃクリニック】

とき/第一土曜日(場合によっては変更有)

時間/13:30~15:00

場所/3階児童発達相談センター

「すきっぷ」相談室

壊れてしまったおもちゃを
ボランティアおもちゃドクターが修理します。

どなたでもお持ちください。(部品は実費です。)

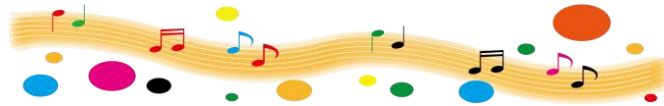
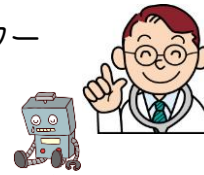

【癒されタイム】

とき/10月31日(水)

① 10:30~ ② 10:50~ ③ 11:10~

内容/ハンドリフレと肩のマッサージ体験(20分)

対象/未就学児と保護者 ※児の保育あり

定員/3名(先着順)

申込み/1日(月)~24日(水)

来所か電話で

【利用料金一部改正について】

宗岡・いろは・西原子育て支援センターでは、平成29年1月1日から、利用されるお子さん、もしくは保護者(付き添い)の方のどちらかが市内在住(在勤)の場合は、**無料**になりました。詳しくは、職員にお問い合わせください。

<http://www.shiki-syakyō.or.jp/kosodate-c.html>

志木市社会福祉協議会のHPから「ぼけっとだより」を見ることができます。ご利用ください。



お友達をつくっちゃおう!!



① たんぼぼ広場(0歳)

第3火曜日 14:00~15:30(8月除く)

② ちゅうりっぷ広場(1歳)

第3木曜日 14:00~15:00(8月除く)

対象の子と保護者が楽しむ自由遊びや
保護者同士の交流と情報交換の場です。



※毎月のカレンダーをご確認ください。

【なかよしランド】(第3火,水曜)

親子でいろいろな素材あそびと
体験を楽しみましょう。



【みんなであそぼ】(第3水曜)

親子で集団遊びを楽しみます。



10月1日から全国一斉共同募金運動が始まります。
皆さまのご協力をよろしくお願いいたします。

(子育て相談) 月~日曜日

子どもとの関わり方、発育、発達など子育てに関することや、保護者自身についての相談をお受けします。

来所相談 9:00~17:00

電話相談 9:00~17:00

(個別相談をご希望の方は要予約)

【写真の撮影・掲載についてお願い】

ご利用の際に撮影させていただいた写真を、通信・ホームページ等に掲載する場合があります。

当センターでは、撮影及び掲載についての承諾の署名をいただき、個人情報の管理を徹底して参ります。皆様のご理解、ご協力をお願いいたします。なお、他事業所との共催事業については、口頭・書面等で確認をさせていただきます。また、利用者の皆様が施設内で撮影したものは、個人として楽しむことは差し支えありませんが、インターネット等への公開や印刷物にして配布すると、法律にふれる可能性がありますのでご注意ください。

志木市宗岡子育て支援センター「ぼけっと」

住所: 志木市上宗岡1-5-1(総合福祉センター3階)

FAX: 048-487-7533

開所時間 9:00~17:00

電話: 048-485-3102

Mail: kosodate-c@shiki-syakyō.or.jp